

EXTRAIT CARTE IGN - 1 / 500 000ème

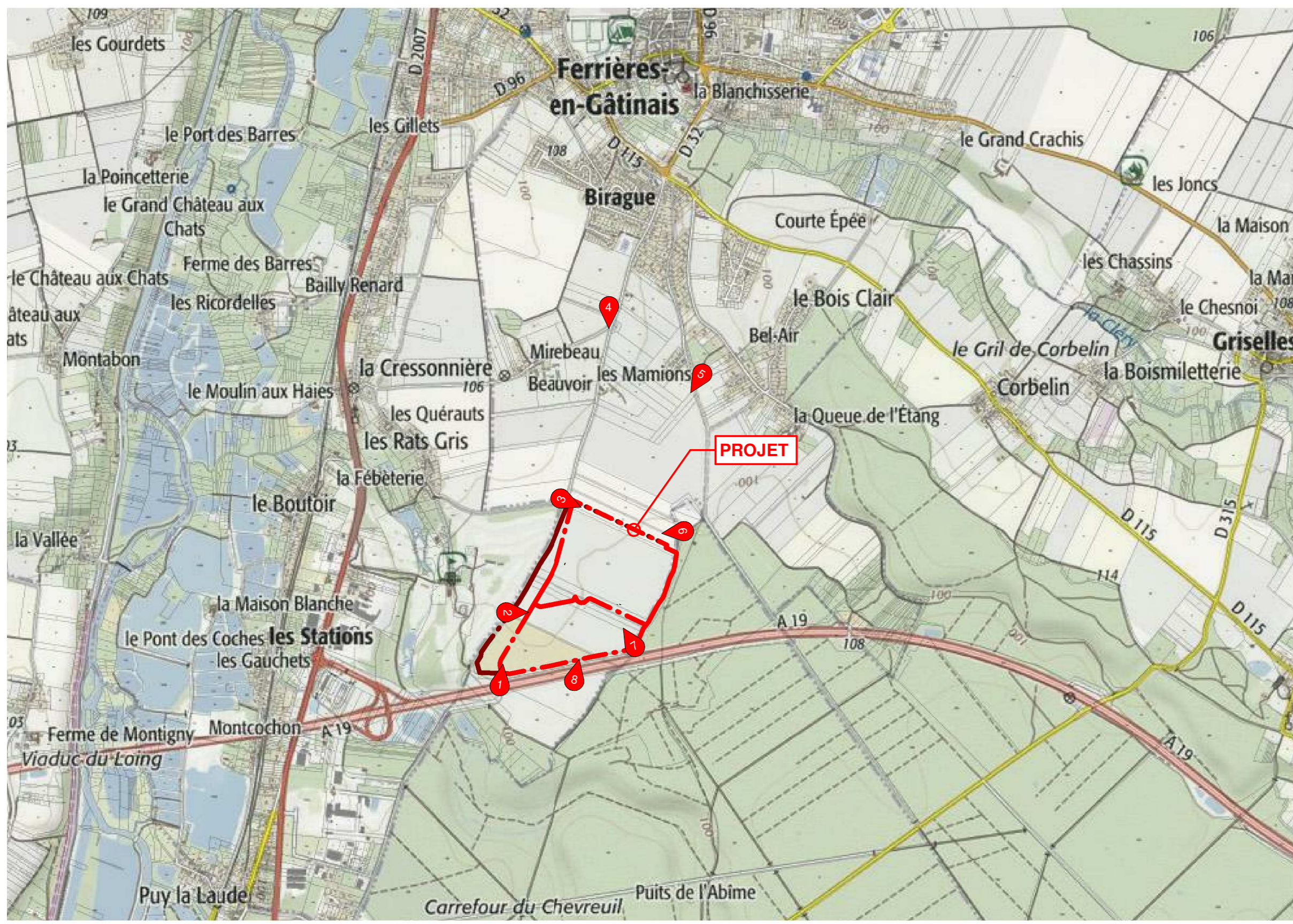

EXTRAIT CARTE IGN - 1 : 20000ème

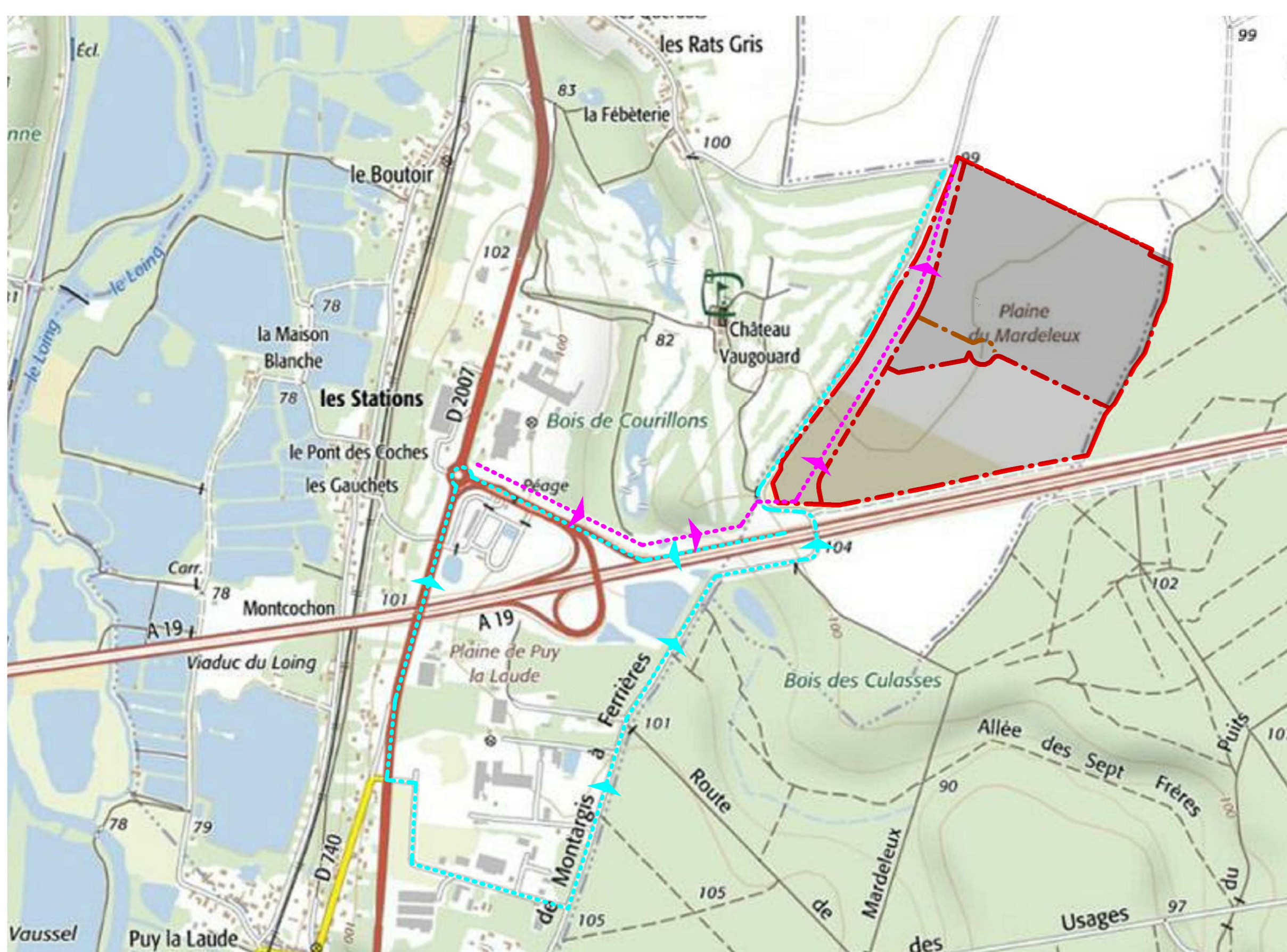

**LÉGENDE ACCES PROJET :**

- ACCES EXISTANT
- ACCES PROJETÉ
- PERIMÈTRE ZAC
- PROJET S.C.I VALOG FRANCE

PLAN DU TERRAIN - 1 : 10000ème

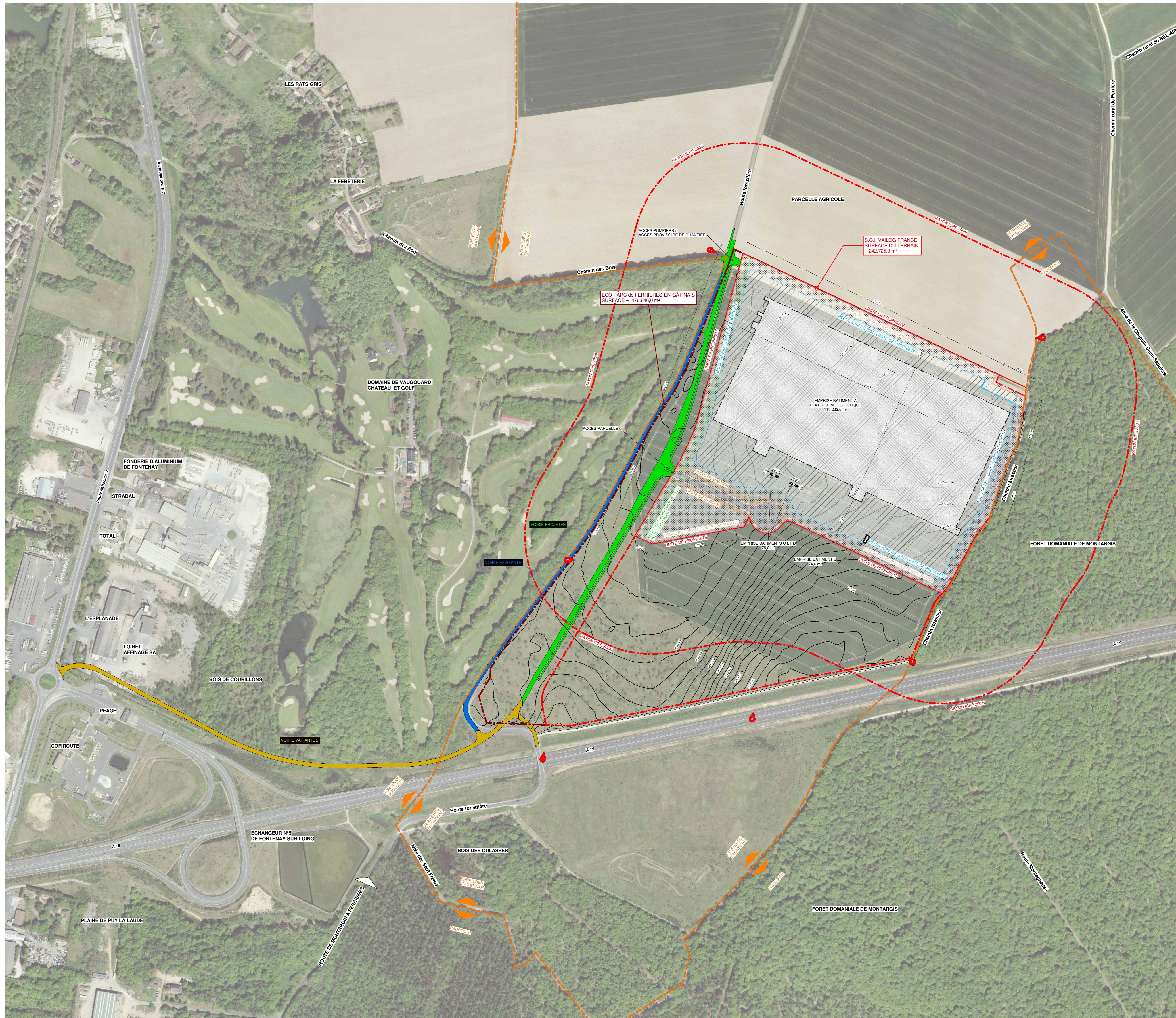

PLAN DU TERRAIN - 1 : 2500ème



PARCELLES CADASTRALES - 1 / 5000ème

Commune	Section	Remarque	Superficie (m²)
FERRIERES-EN-GATINAIS (45210)	000 VE		11 156,0 m²
		74p	7 645,0 m²
		11p	43,00 m²
		72p	223 924,0 m²
<b>Superficie de la Parcelle</b>			<b>242 725,0 m²</b>

- POINTE DE VUE DU REFERENCIE PHOTOGRAPHIQUE
- ZONE NON AEDIFICANDI

**NOMS DES BATIMENTS & IMPLANTATIONS ALTIMETRIQUES :**

- BATIMENT A : PLATE-FORME LOGISTIQUE +0,00 = 100,85 NGF
- BATIMENT B : POSTE DE CONTROLE +0,00 = 100,18 NGF
- BATIMENT C : ABRIS DEUX ROUES +0,00 = 100,05 NGF
- BATIMENT D : ABRIS DEUX ROUES +0,00 = 100,05 NGF

**IMPLANTATION ALTIMETRIQUE DE REFERENCE** +0,00 = 100,85 NGF

**PLANS DE SITUATION & TERRAIN AVEC RAYON ICPE 200m**

09H  
CAO - AM  
09H-V12 - Généralvif

**11**

Ech : Varées  
Révisé 2020

**S.C.I VALOG FRANCE**  
CONSTRUCTION D'UNE PLATEFORME LOGISTIQUE  
ZAC ECO PARC DE FERRIERES-EN-GATINAIS  
45210 FERRIERES-EN-GATINAIS

**ARCHI-FACTORY**  
Espace de Tier : 13 Boulevard Jean Monnet  
95810 LAMOR-PLAGE, FRANCE

**REG INGENIERE**  
31, rue Henri Poincaré, 2 - France  
45002 ORLÉANS CEDEX 2 - France  
+33 (0)3 38 58 31 53  
regis.orient@archi-factory.com

**BEG**

**ARCHITECTE**  
S.A.R.L. d'Architecture ARCH-FACTORY  
Espace de Tier  
13, Boulevard Jean Monnet  
95810 LAMOR-PLAGE  
+33 (0)3 38 58 31 53  
Contact@archi-factory.eu